



IMPRESSION

DE 09 42684556 HB: 10/170524
geb.: 01.02.2009
Züchter: Luft Alfons, 93192 Wald/DE
Station: EUROgenetik: frei verfügbar
 Neustadt/Aisch: frei verfügbar
 Marktredwitz: nicht verfügbar

ABSTAMMUNG

IMPOSIUM DE 09 35904510 ZW: 109 / 112 / -144 +0.43 +0.22	REGIO DE 09 18174246	RENGER
VRONI DE 09 38105992 ZW: 108 / 105 / +147 +0.06 -0.03 4/4 - 10683-4.37-3.47-837 HL: 3. - 11622-4.28-3.45-898	LORELEI DE 09 31233995	ROMEN
	ROMEL DE 09 11043667	ROMEN
	SOLI DE 09 32673881 3/3 - 8928-3.46-3.30-603	HONER

ZUCHTWERTE (DAC, 03.12.2019) NK GZW -1, MW -1, FW +0, FIT +0 **gGZW 114 (99)**

MILCH +80 +0.19 +18 +0.24 +21 **MW 113 (99)**

100-Tg.: 6598 2610 - 4,17 - 3,35 - 196	Stall: 8216	Tö int.: 7559 PM
1.Lakt.: 4938 7052 - 4,33 - 3,64 - 562	8256	7559 7
2.Lakt.: 1271 7936 - 4,35 - 3,75 - 643	8564	3784 6
3.Lakt.: 109 8254 - 4,30 - 3,68 - 659	8423	649 4

FLEISCH FW 91 (99)

Nettozunahme: 89 (99) Ausschlagung: 93 (99) Handelsklasse: 96 (99)

FITNESS ÖZW* 114 (99) **FIT 106 (99)**

Nutzungsdauer: 106 (99) Euterges. EGW: 98 (99) Zellzahl: 93 (99) Mastitis: 111 (91)
Persistenz: 106 (99) Fruchtbarkeit: 107 (99) Befruchtung: 0% Frühe Fru.stör.: 95 (98)
Leist.steigerung*: 108 (99) Kalbeverl. pat.: 100 (99) Kalbeverl. mat.: 97 (99) Zysten: 105 (92)
Melkbarkeit: 104 (99) Vitalität VIW: 102 (99) Milchfieber: 97 (99)

EXTERIEUR

1064 Töchter: **99 - 93 - 110 - 120 (99)**

Merkmal	ZW Extrem	54	76	88	100	112	124	136	Extrem
Rahmen	99								
Bemuskelung	93								
Fundament	110								
Euter	120								
Kreuzhöhe	103 klein								groß
Körperlänge	97 kurz								lang
Hüftbreite	88 schmal								breit
Rumpftiefe	96 seicht								tief
Beckenneigung	91 eben								abfallend
Sprg.winkel	106 steil								säbelbeinig
Sprg.auspräg.	110 voll								trocken
Fessel	100 durchtrittig								steil
Trachten	105 niedrig								hoch
Voreuterlänge	97 kurz								lang
Sch.euterlänge	93 kurz								lang
Voreuteraufhäng.	114 locker								fest
Zentralband	120 nicht ausg.								stark ausg.
Euterboden	114 tief								hoch
Strichlänge	94 kurz								lang
Strichdicke	105 dünn								dick
Strichplatz. vo.	108 außen								innen
Strichplatz. hi.	92 außen								innen
Strichstell. hi.	91 nach außen								nach innen
Euterreinheit	94 Nebenstr.								reine Euter

Farbe: 48% dunkelrot, 39% rot, 11% dunkelgelb
Scheckung: 77% gedeckt, 19% gefleckt
Kopf: 37% beidseit. Augenfleck, 20% einseit. Augenfleck

GENETISCHE BESONDERHEITEN UND ERBFEHLER

frei: ARF, DWF, F2F, ZLF, TPF, B2F, F5F
Genet. Besonderheiten: Beta-Kasein A2A2

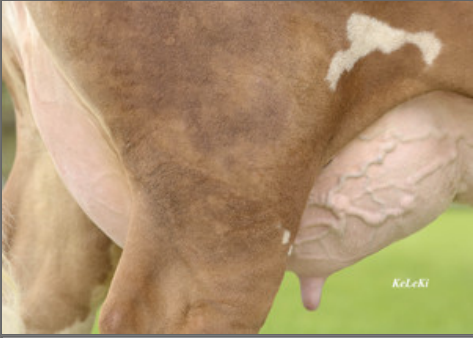
FOTOGALERIE**HILDE DE 09 45961374****HILDE DE 09 45961374****SIBILLE DE 09 46728025**

*ÖZW und Leistungssteigerung sind keine offiziellen Zuchtwerte im Zuchtprogramm